Powiatowy Ośrodek Dokumentacji Geodezyjnej i Kartograficznej w Wołominie Jednostka ewid. : Układ wsp: 2000 strefa 7/21°, Kronsztadt 86
Nr zgłoszenia L. dz. $A5 KERG $A2 Rodzaj pracy : $A4 Wykonawca : $A3

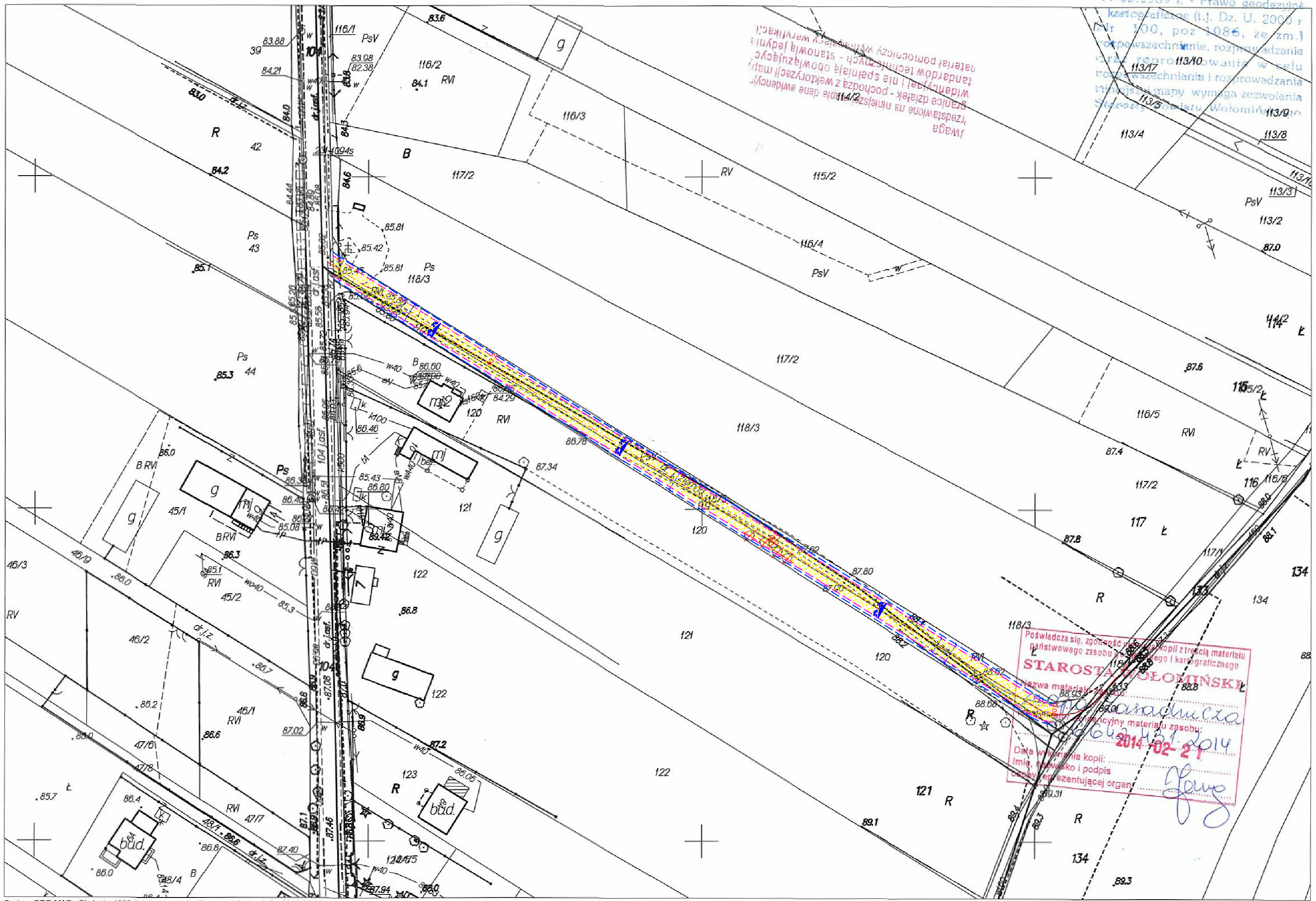

System GEO-MAP. Skala 1 : 1000. Wydrukował(a) : Katarzyna Jastrzębska 2014.02.13. Granice ewidencyjne - wymagają weryfikacji

LEGENDA

- nawierzchnia asfaltowa
- krawędź jezdni asfaltowej
- krawędź pobocza
- oś jezdni
- drzewa przeznaczone do wycinki

PRZEBUDOWA DROGI GMINNEJ KOŁAKÓW - SOKOŁÓWEK GMINA DĄBRÓWKA

PROJEKT TECHNICZNY

Temat rysunku: **PLAN SYTUACYJNY**

Inwestor:
GMINA DĄBRÓWKA
ul.Tadeusza Kościuszki 14
05-252 Dąbrówka

Lokalizacja:
Powiat Wołomin, Gmina Dąbrówka
dz. nr ew.: 118/3, 119
Obręb Teodorów - Sokołówek

Projektował:
mgr inż. **MARCIN SZERSZENOWICZ**
Upr. Nr: MAZ/PWOD/0117/09

Data: LUTY 2014	Branża: **Drogowa**
Skala: 1:1000	Rysunek nr: **D - 2**

ROADDESIGN
marcin szerszenowicz

ROAD DESIGN MARCIN SZERSZENOWICZ
05-300 Mińsk Maz., ul. Mikołaja Kopernika 8A/36,
tel. +48 784 683 731, fax. +48 25 749 24 76
e-mail:biuro@road-design.pl